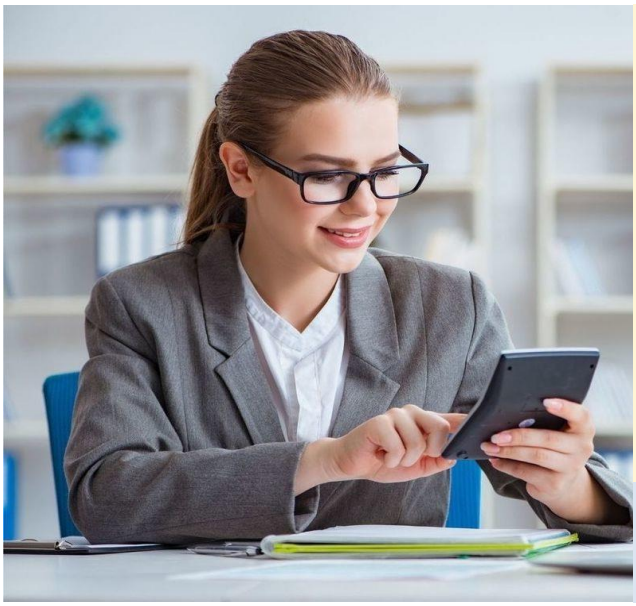

02 декабря 2026 года

Информационный СЕМИНАР

для БУХГАЛТЕРОВ областных и первичных профсоюзных организаций

Формы обучения: очная, онлайн на платформе МТС-Линк

АНО «Челябинский учебно-методический центр профсоюзов» приглашает на семинар

тема: «Бухгалтерский и налоговый учет в НКО: изменения в 2026 -2027 гг. Особенности учетной политики».



В программе:

- **Правовые основы деятельности некоммерческих организации.**
- **Специфика ведения бухгалтерского и налогового учета в НКО.**
- **Бухгалтерский учет.**
- **Налоговый учет.**
- **Контроль банками и налоговыми органами расчетов и через корпоративные карты по закону № 115-ФЗ.**
- **Отчетность в статистику**.

Лектор: ***Ярина*** **Ирина Петровна,** директор ООО «Консалтинговая фирма «Ярина и Партнеры».



- **Счастливая и здоровая жизнь женщины. Миф или реальность?!**

Лектор: ***Канаева Юлия Наильевна*** — заведующий Центром общественного здоровья и медицинской профилактики города Челябинска.

Стоимость обучения одного человека – 2500,00 рублей (без НДС)
(в стоимость включены обед и кофе-паузы)
Форма оплаты любая, в том числе и за наличный расчёт в день семинара.
Семинар состоится по адресу: г. Челябинск, ул. Свободы, 155, ауд. 205, 2-й этаж.
Время проведения: 10.00–16.30, регистрация с 09.30.
Для участников онлайн-обучения: после оформления платежных документов отправляем ссылку.

Предварительная запись и дополнительная информация по телефонам и эл. почте:
8(351) 237-17-29, 237-16-29, 237-04-55, e-mail: um-centr@mail.ru

Программа семинара

2 декабря 2026 г.

Тема: «Бухгалтерский и налоговый учет в НКО: изменения в 2026 -2027годах. Особенности учетной политики».

Лектор: ***Ярина Ирина Петровна,*** директор ООО «Консалтинговая фирма «Ярина и Партнеры».

1. Правовые основы деятельности некоммерческих организации (далее –НКО):
-Влияния условий Устава на бухгалтерский и налоговый учет: наличия филиалов и представительств, влияния на УСН и др.
-Цели создания НКО и право на осуществления деятельности приносящей доход.

2. Специфика ведения бухгалтерского и налогового учета в НКО.
- Применения упрощенного порядка ведения бухгалтерского учета, с учетом разъяснений Минфина РФ.
-Обязательный аудит с учетом изменений в 2026году.
- Составления бухгалтерской (финансовой) отчетности (далее БФО) в соответствии с требованиями ФСБУ 4/2023 «Бухгалтерская отчетность» в т.ч. для упрощенного способа ведения БУ.
-Отчет о ЦИС по требованиям ФСБУ 4/2023 «Бухгалтерская отчетность» : момент признания поступлении в НКО; согласования статей отчета о ЦИС по рекомендациям Минфина РФ.
-Смета в НКО.

3. Бухгалтерский учет.
3.1. Раздельный бухгалтерский: деятельности приносящей доход и некоммерческой деятельности; по разным целевым программа по некоммерческой деятельности, с учетом разъяснений в письмах Минфина РФ.
3.2. Особенности и спорные вопросы применения ФСБУ 9/2025 «Доходы» и ФСБУ 10/2026 «Расходы» с 01.01.2027г. НКО , в т.ч. в свете информации Минфина РФ.
3.3. Транзитные ценности «Рекомендации Р-167/2024 –ОК НКО «Транзитные ценности».

4. Налоговый учет.
Раздельный учет по п.2 ст.251 НК РФ(грантов, средств из бюджета, субсидии, пожертвований).
-Пожертвования (правовые основы, виды).
-Благотворительные, вступительные и регулярные членские взносы.
- и иные поступления.
4.1. НДФЛ с учетом изменений в 2026году , в т.ч.особенности освобождения по ст.217 НК РФ для НКО.
4.2. Налоговые риски: переквалификации ГПД в трудовые договоры; работы с налогоплательщиками НПД с учетом изменений в 2026году.

5. Контроль банками и налоговыми органами расчетов и через корпоративные карты по закону № 115-ФЗ.

6. Отчетность в статистику.